ハレルヤ広場

2022年
ハレルヤ保育園

3月

枚方市招堤南町1−3−18　TEL　072（868−5541）

寒かった冬も少しずつ春の訪れを感じるようになりましたね。
梅のつぼみやバラの木の節目から新芽がみられるようになりました。3月も手指消毒などコロナ対策を守りながら楽しい広場にしたいと思っています。
そして成長発達の応援、育児不安の解消、育児の楽しさを保護者の皆様と共感し一緒に見守っていけたらと思います。

わらべうにであそぼう

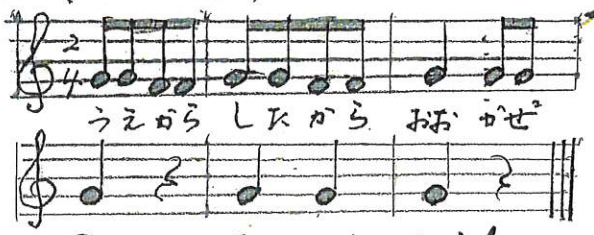

布地を両手でもち上下にふりながらうたう。おおかぜといってもやさしく子どもたちの頬をなでるような風。おおかぜの赤ちゃんをよぼう、といって一枚の大きな布を数人の子といっしょにもち大人が並になってゆすってやる。休止符のところでも同じように心をこめてふる。

3月の広場予定

- きらきら広場（東牧野集会所）AM 10〜11:00　3/22（火）おわかれ会
- ぴよぴよ広場（東牧野集会所）AM 10〜11:00　3/8（火）おっぱいの話（助産師 柚木奈さん）
- ママぴよ広場（東牧野集会所）AM 10〜11:00　3/15（火）離乳食の進め方
- ふれあい体験（ハレルヤ園内）AM 9:30〜10:30（にて）　3/23（水）5〜8ヶ月 ブックスタート（満1才のお友達）
- 体験保育（ハレルヤ園内）AM 9:30〜11:00（にて）　3/9（水）親子で園児と一緒に交流してみませんか

次年度 5月からのきらきら広場 登録ご希望のお友達お申込して下さい TEL 072（868）5541

2022年4月5月の予定

- ふれあい体験　4/27（水）ブックスタート 満1才のお友達　5〜8ヶ月の赤ちゃん
- きらきら広場　5/10（火）オリエンテーション　5/24（火）紙遊び　登録制（5名）
- ぽかぽか広場　5/19（木）お話しを楽しもう（平野公園）
- ぴよぴよ広場　5/17（火）寝転んでアートこいのぼり（5名）
- ふれあい体験　5/11（水）5〜8ヶ月の赤ちゃん　5/25（水）ブックスタート（満1才のお友達）
- ママぴよ広場　5/23（月）ヘアカットどうやったらうまくできる？
- 体験保育　5/18（水）